ELABORATI GRAFICI - STATO DI PROGETTO

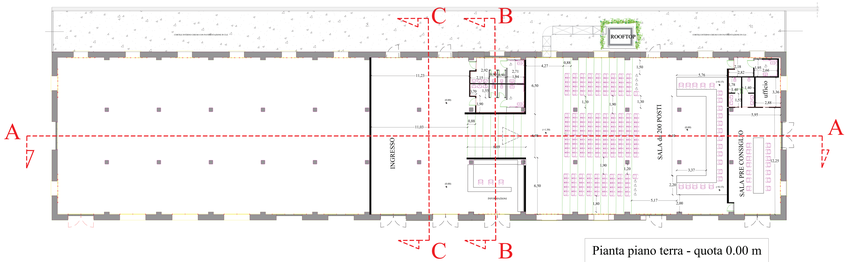

Pianta piano terra - quota 0.00 m

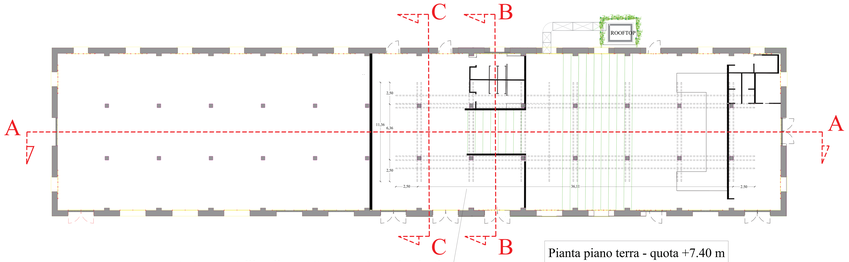

struttura metallica di progetto per sostegno impianti

Pianta piano terra - quota +7.40 m

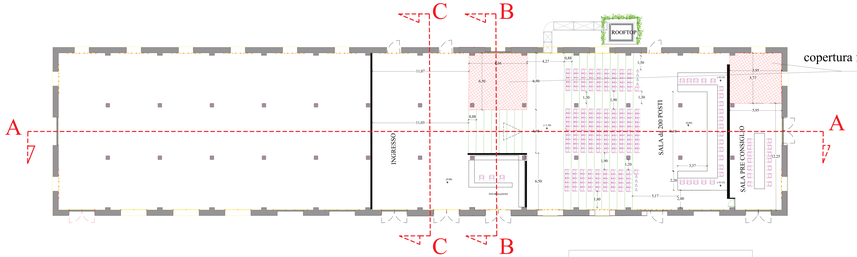

copertura fissa zone servizi igienici

Pianta piano terra - quota +4.00 m

Prospetto Nord - corte interna

macchina rooftop
in recinto rete metallica zincata e piante sempreverdi

uscite di progetto da ricavare dai vani finestra esistenti

Sezione C-C

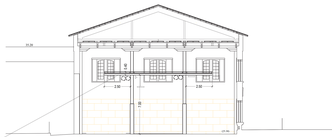

struttura metallica di progetto per sostegno impianti

Prospetto Sud - principale

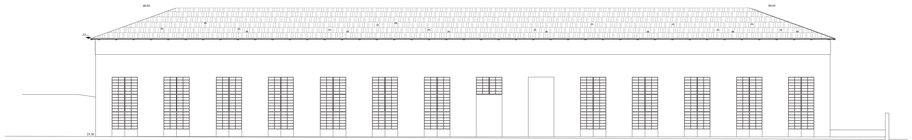

Prospetto Est - verso il municipio

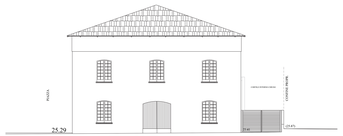

Sezione A-A

rivestimento in travertino

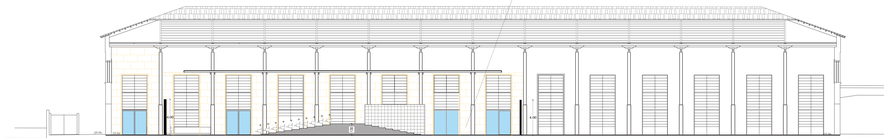

Sezione B-B

COMUNE DI PONTECAGNANO FAIANO SALERNO

APQ "INFRASTRUTTURE PER I SISTEMI URBANI".
Lavori di
"Realizzazione del complesso ex tabaccificio Centola: ambito A2, lotto A2.2a - Auditorium"
(cod. SI-ANA.2P).

Progetto Esecutivo

II ELABORATI GRAFICI - STATO DI PROGETTO - SCALA 1:100

R.U.P.
GIOVANNA CUSANO DOTTORE

Aggiornamento settembre 2022

COORDINAMENTO E ASSISTENZA PR.
PROF. DANILO D'ANNUZIO

R. TEMPESTA
DOTT. GIUSEPPE LANZARA

PROGETTISTA: HUB ARCHITECTURE AND DESIGN STUDIO
ARCH. GIUSEPPE CUCCURULLO
ARCH. MARIA GRAZIA PIZZOLANTE

GEOMA

RESPONSABILE INTEGRAZIONE SPECIALISTICHE
DR.SSA ANNA MERLO